GUY HOQUET

Votre fiche bien Achat à BERNIN 38190

Terrain viabilisé Bernin 900m2

BERNIN 38190

469 000 € *

* Honoraires à la charge du vendeur

Guy HOQUET PONTCHARRA

71 place du Terrail
38530 PONTCHARRA

0476082209

Terrain viabilisé Bernin 900m2

NOUVEAUTÉ Guy Hoquet Pontcharra , terrain viabilisé à Bernin, de 900 m2.
Secteur calme
Exposition SUD Est / Sud Ouest - VUE BELLEDONNE

Proximité immédiate avec la zone verte ainsi qu'aux structures sportives. Accès à pied à l'école et au centre. Accès direct à l'autoroute. A 5 minutes de Soitec, STMicroelectronics, Crolles, Saint- Nazaire-les Eymes; 10min de La Terrasse, Saint Ismier Le Touvet ;15 min de Montbonnot Meylan et Corenc, La Terrasse; 20 minutes de Grenoble

Zone UB:
Coefficient d'emprise au sol de 25% soit approximativement 224 m2 par niveau
Hauteur maximale: 8 m au faîtage, et 6 m au niveau supérieur de l'acrotère

Non soumis au DPE

900 m²

Fiche technique du bien

Exposition	Sud-est
Lotissement	Non
Assainissement	Tout à l'égout

Bilan énergétique

DPE non communiqué

GES non communiqué

Photos du bien

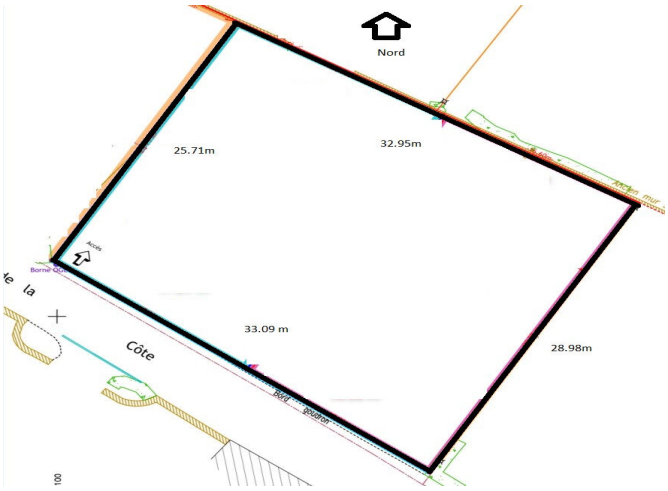
Nord
25.71m
32.95m
33.09 m
28.98m
Côte

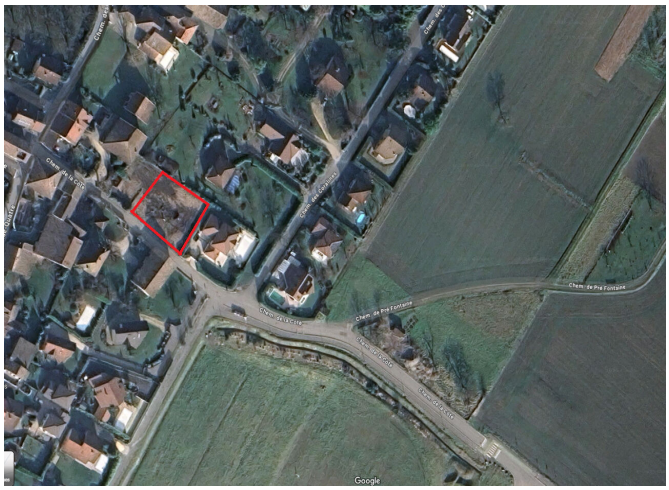
Google